



말랑말랑 부드러운

***BL Secret* 소프트 매트 립스틱**



“

크레파스처럼 뻑뻑해서
바를때 힘드셨죠?

”

말랑말랑 부드러운~

BL Secret **소프트 매트 립스틱**

미친 발색!
미친 보습!
미친 지속!
미친 밀착!



부드럽게 발리는 탁월한 발림성

젤리처럼 말랑말랑하고

벨벳처럼 부드러운

BL시크릿 소프트 매트 립스틱이라면

이제 이런 스트레스는 안녕~

벨벳인가?
립스틱인가?

지금까지
이런 립스틱은
없었다!

BL Secret
소프트 매트 립스틱



동백나무꽃의 아토피성 피부 개선 효과

겉은 매트하지만 로즈힙꽃, 마트리카리아꽃성분이
건강하고 촉촉한 피부유지

라벤더꽃이 피부를 생기있게 해주며 자연의 향기를 더해줌

말랑말랑 부드러운 **BL Secret** 소프트 매트 립스틱의 비밀

1 동백나무꽃



피부를 진정시켜주고 습윤 효과
아토피성 피부 개선에 효과

2 로즈힙꽃



미백효과에 도움을 준다
수분 보습 효과가 있다

3 약작약꽃



항염, 항균 작용과 기미예방에 효과

4 참나리



피부의 열을 식히고 진정시키며
건조한 피부에 습한 기운을 줌



5 라벤더꽃



건강한 피부 유지에 도움을 준다
자연의 향기

6 마트리카리아꽃



피부에 컨디셔닝을 부여하고 수분증발을
차단하여 건강하고 촉촉한 피부유지

7 서양장미꽃



피부를 맑고 투명하게 가꾸고 청량감을
부여하고 피부를 활력있고 생기있게 관리

5가지 컬러로 구성되어 있어
립메이크업 하나로도
다양한 분위기를
손쉽게 연출할 수 있어요~

취향저격 컬러
5가지



Scarlet
Emma
Bella
Jolie
Lucy

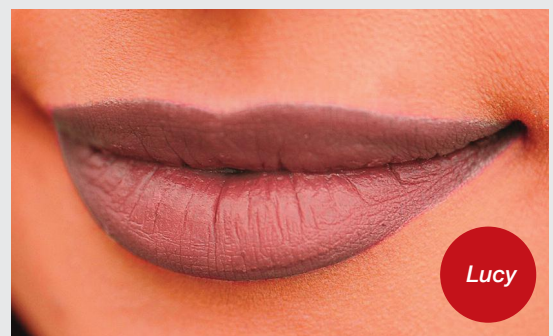
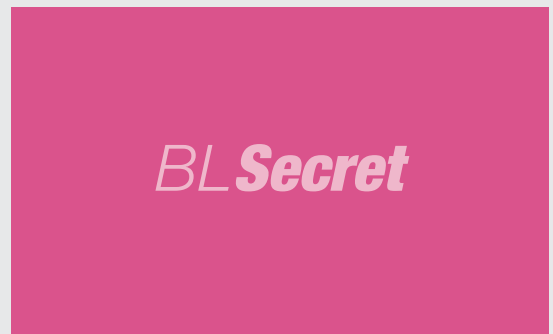
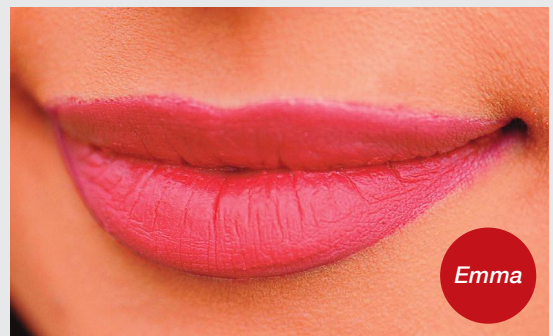

취향저격 #01 *Bella* 순수하고 청초한 부드러운 느낌의 살구빛 컬러-벨라



취향저격 #02 *Jolie* 즐리로 화사하고 발랄한 느낌을 살려보세요



취향저격 #03

Scarlet 모던하고 강렬한 분위기의 레드컬러-스칼렛



취향저격 #04

Emma 청순하면서도 시크한 핑크베이지

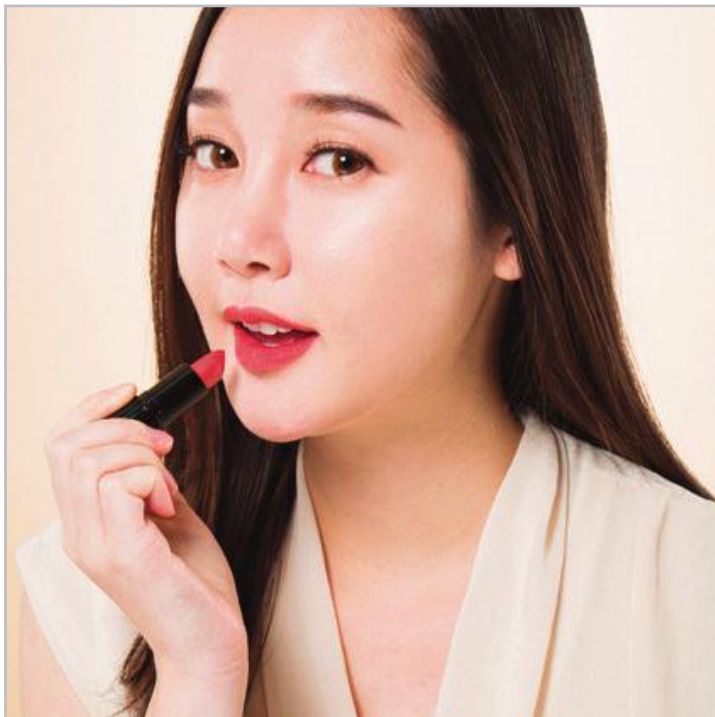

취향저격 #05 *Lucy* 고혹적인 분위기를 이끄는 컬러



- 1.미세한 컬러픽크먼트의 사용으로 **뭉침없이 발색**
- 2.한번의 터치로 **완벽한 색상표현**
- 3.벨벳처럼 부드럽게 발리는 **탁월한 발림성**
- 4.우수한 보습효과의 스쿠알란성분으로 **각질부각 없는 입술표현**
- 5.매트하게 입술에 **안착하여 오랜시간 유지**

